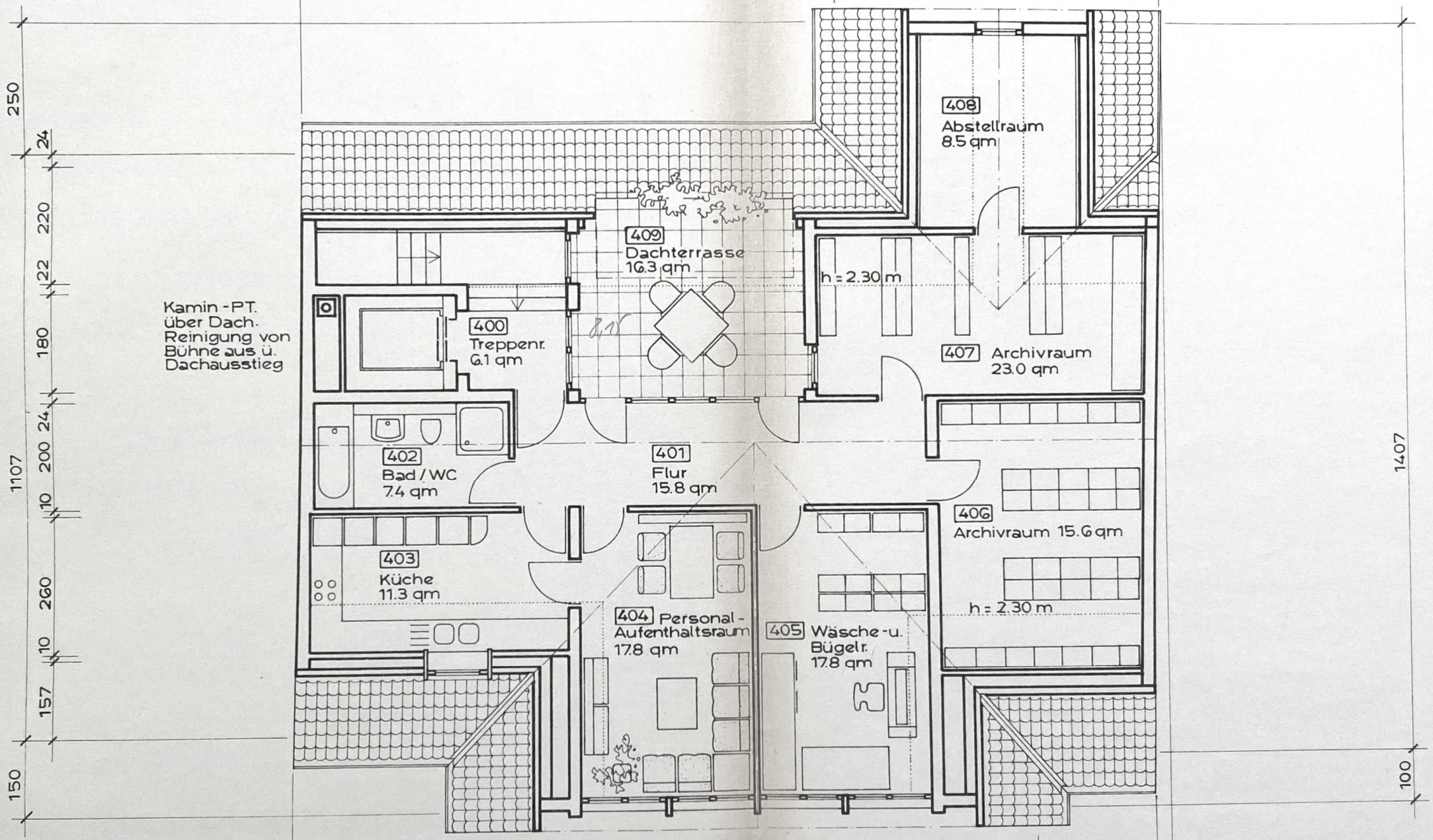
250
24
220
22
180
24
200
10
260
10
157
150
1107
1407
100
Kamin-PT.
über Dach.
Reinigung von
Bühne aus ü.
Dachausstieg
400
Treppenr.
6.1 qm
409
Dachterrasse
16.3 qm
408
Abstellraum
8.5 qm
h = 2.30 m
407
Archivraum
23.0 qm
402
Bad / WC
7.4 qm
401
Flur
15.8 qm
406
Archivraum 15.6 qm
403
Küche
11.3 qm
h = 2.30 m
404
Personal-
Aufenthaltsraum
17.8 qm
405
Wäsche-u.
Bügelr.
17.8 qm

131,45 m²